



“Eppur si muove”

Quando Galileo Galilei fu chiamato dal Santo Uffizio a ritrattare e a giurare che mai più avrebbe dichiarato che “la Terra si muove attorno al Sole”...si tramanda che mormorasse fra i denti *“Eppur si muove”*.

Molti in questi mesi si saranno chiesti quali passi intendiamo intraprendere di fronte alle molteplici necessità che gravano la nostra Comunità Parrocchiale: Oratorio? E che cosa di esso? La Casa Canonica? Oppure la Chiesa, oppure...??

Qualcuno ha voluto mandarci qualche messaggio di indirizzo: “...meglio il teatro, ha maggior necessità l’altare del Crocifisso, non possiamo continuare a trascurare gli ambienti per la pastorale oratoriana...”.

Ciascuno dal suo punto di vista ha addotto delle ragioni, più che condivisibili, ma di “parte”, cioè corrispondenti alla propria sensibilità e lettura della situazione locale.

Come Parroco, devo però superare le ragioni di “parte” e aiutarvi a vedere insieme **TUTTA** quanta la nostra realtà parrocchiale e non solo questa o quella parte.

Per questo, in questi mesi ci siamo.. ‘mossi’.. (sacerdoti, tecnici e

CPAE) a farne una analisi più reale possibile della situazione degli immobili parrocchiali.

La realtà che di seguito vi presentiamo è preoccupante sia per la quantità che per la qualità in cui essi si presentano allo stato attuale:

La Chiesa di S. Maria in Castello
La Chiesa Parrocchiale
La Chiesa di San Rocco
La Casa Canonica
La Casa di via Castello (Aule Catechistiche)
L’Oratorio!

Dando a ciascuno di essi il valore che merita in termini di arte, cultura e valore educativo, senza dimenticarci delle poche risorse rimaste a disposizione (terreni di S. Pancrazio, di via Zocco e la Casa in via Castello), contando anche sulla vostra sensibilità e partecipazione, vogliamo muoverci al più presto secondo quelle priorità che più di ogni altro desiderio personale impongono il nostro sollecito contributo. La somma complessiva delle opere toccherà i quattro milioni di Euro. Insieme possiamo farcela!

Il Parroco
Don Mario Fattorini

RELAZIONE STATO DI FATTO COPERTURE ED EDIFICI PARROCCHIA DI S. GIOVANNI BATTISTA IN ADRO

di Casali Arch. Gianmario

Il giorno 21.10.2005 mi sono recato negli edifici di proprietà della Parrocchia di S. Giovanni Battista di Adro dopo l'invito fattomi dal Parroco Don Gianmaria Fattorini e dal Curato Don Gianluca Guana.

Nel sopralluogo ho evidenziato le seguenti problematiche per quanto riguarda il patrimonio immobiliare della stessa, in particolar modo per le coperture degli edifici.

Nella seguente esposizione tratterò l'argomento in una forma che sia comprensibile a tutti, tralasciando i termini propriamente tecnici.

Iniziamo dalle STANZE DI VIA CASTELLO

La copertura delle stanze di via Castello si presenta in cattivo stato di manutenzione. I coppi hanno perso la linea. Ci sono inoltre punti con avvallamenti preoccupanti, la linea di colmo non è più orizzontale con punti scollegati dalla copertura principale.

Giudizio finale: copertura che richiede un intervento a breve termine.



CHIESA DI S. ROCCO



Nella chiesa di S. Rocco si notano dei significativi cedimenti nella struttura portante.

Tutta la copertura denota numerosi avvallamenti, la linea di colmo è irregolare e in numerosi punti l'acqua è penetrata all'interno.

Numerose crepe interessano la facciata esterna, le pareti interne e la volta a botte. L'insieme delle fessure è rilevante e tuttora in evoluzione.

Giudizio finale: copertura ed edificio che richiede un intervento tempestivo.

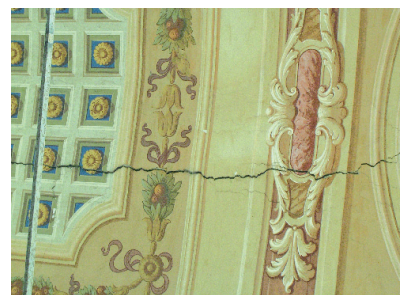
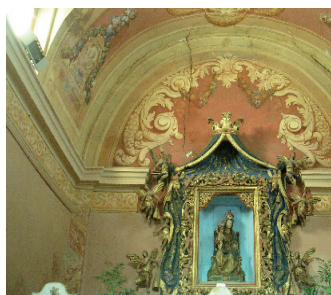

CHIESA PARROCCHIALE

La struttura portante della copertura della Chiesa Parrocchiale si presenta in buone condizioni di conservazione, anche se le travi, capriate, assito e murature non sono assicurate tra di loro.



L'assito è ancora di tipo tradizionale, a taglio irregolare, in buono stato di conservazione, ma non affrancato alla struttura portante. La copertura è con onduline e coppi.



Le problematiche che si riscontrano sono le seguenti: la linea di colmo è aperta o ceduta in vari punti, i coppi hanno perso un allineamento regolare e in alcune zone risultano fuori posizione.

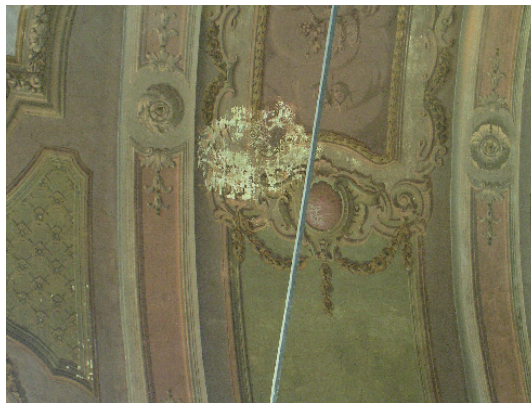

All'interno dell'edificio si riscontrano infiltrazioni d'acqua con grave danno per gli intonaci di finitura e gli affreschi.



Giudizio finale: copertura che richiede un intervento a breve termine.

CHIESA DI S. MARIA ASSUNTA



Copertura che si presenta in condizioni molto gravi, con profondi avvallamenti, struttura portante in vari punti degradata, coppi fuori posizione e acqua che filtra direttamente nella navata della chiesa.



Giudizio finale: copertura che richiede un intervento immediato.



CANONICA

Il tetto della canonica si presenta ancora in buone condizioni di conservazione, anche se esistono punti in cui si richiede un riposizionamento delle tegole in cotto.



Da un punto di vista pratico il tetto riesce a scaricare senza problemi pioggia di bassa intensità, andando in crisi con precipitazioni più intense ed abbondanti.



Tutta la struttura è attualmente inutilizzabile in maniera continuativa, presentando problemi di varia natura e genere: solai in legno da verificarne la capacità strutturale, serramenti non più riutilizzabili, impianti da adeguare (o rifare completamente).



Giudizio finale: copertura che richiede un intervento a medio termine, edificio che richiede un intervento radicale.

NUOVO ORATORIO

La copertura della sala cinema-teatro non è ancora ultimata ed ora si presenta solo con una prima guaina catramata, che non è adatta alla esposizione continua agli agenti atmosferici. Manca quindi una guaina di finitura.



Le pareti dello stesso stabile non sono intonacate e tutta la struttura subisce il logorìo degli elementi atmosferici con l'acqua che penetra nelle murature.



Questo discorso vale anche per le altre parti con copertura piana e pareti non intonacate.

Giudizio finale: copertura che richiede un intervento a breve termine; edificio che richiede una finitura esterna a breve termine.

In fede

Casali Arch. Gianmario
Gianmario Casali

CAMMINO QUARESIMALE COMUNITARIO

Tutti i Venerdì di Marzo
presso la Chiesa Parrocchiale
alle ore 20.30
VIA CRUCIS

Venerdì 7 Aprile
presso la
Collina degli Ulivi
alle ore 20.30
VIA LUCIS

**Tutti i Giovedì di Marzo
e Giovedì 6 e 13 Aprile**
presso la Canonica
dalle ore 20.30 alle 21.45
LECTIO DIVINA
Meditazioni su passi tratti
dal Vangelo di Marco
e dal Catechismo degli Adulti

*“Dio paziente e misericordioso,
che rinnovi nei secoli
la Tua alleanza
con tutte le generazioni,
disponi i nostri cuori
all’ascolto della Tua Parola,
perché in questo tempo
che Tu ci offri
si compia in noi il cammino
della vera conversione”*

ORARI DELLE SANTE MESSE

IN CHIESA PARROCCHIALE

MESSA FERIALE
Ore 7.00 - Ore 8.30 - Ore 18.00

MESSA FESTIVA
Ore 7.00 - Ore 9.30 - Ore 11.00
Ore 15.30 - Ore 18.00

PRESSO LA CASA DI RIPOSO

MESSA FERIALE
Ore 7.00

MESSA FESTIVA
Ore 9.00

PRESSO LA CHIESETTA DI S. MARIA IN FAVENTO

Tutti i Sabati ore 18.00

PRESSO LA CAPPELLA DEL CIMITERO

Tutti i Mercoledì ore 9.30

PRESSO LA CHIESETTA DI S. ANNA

Tutti i Giovedì ore 16.00

NUMERI TELEFONICI UTILI

Don Mario: Casa 030.7457841
Cell. 334.3716986

N.B.: Il Parroco riceve in via Castello, 8/a

Don Gianluca: Casa 030.7356447
Cell. 349.2267166

Don Sergio: 030.7356299

Mons. Alessandro: 030.7450610

Piccole Suore Sacra Famiglia:
Asilo 030.7356608
Casa di Riposo 030.7356631

Convento Frati Carmelitani:
030.7356623